

*Even voorstellen*

---



# Adviesraad Sociaal Domein



*Gemeente Heeze-Leende*



**De Adviesraad werkt samen met beleidsmedewerkers van gemeente Heeze - Leende en er zijn contacten met het Sociaal Team (voor Wmo-vragen) en het Centrum voor Jeugd en Gezin (voor vragen rondom jeugd en gezin).**

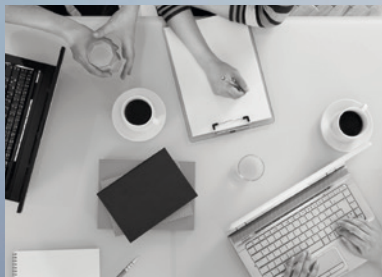

# Wat doet de Adviesraad Sociaal Domein voor u?

## U vertegenwoordigen!

*Op 1 januari 2015 is de nieuwe Wet Maatschappelijke Ondersteuning (Wmo) ingevoerd als opvolger van de Wmo uit 2007. Tevens heeft de gemeente de verantwoordelijkheid gekregen voor de uitvoering van de nieuwe Jeugdwet en de Participatiewet.*

De gemeente heeft bij de uitvoering van deze drie wetten een beduidend grotere verantwoordelijkheid gekregen waarbij steeds het leidend principe is dat mensen zo lang mogelijk thuis kunnen blijven wonen en kunnen participeren in het normale maatschappelijke leven. Daarbij wordt ze geadviseerd door de Adviesraad Sociaal Domein.

De Adviesraad is het formele adviesorgaan van de gemeente in het kader van de Wmo, de Jeugdwet en Participatiewet en geeft het College van B&W en de Raad gevraagd en ongevraagd advies waarin wij aangeven wat ons inziens voor u als burger belangrijk is.

De Adviesraad bestaat uit een aantal betrokken inwoners van de gemeente Heeze-Leende. De leden nemen deel aan de



# Samen sterk!

Adviesraad vanuit een cliëntenorganisatie, maatschappelijke groepering of vanuit de eigen professionaliteit. Zij kunnen aangeven wat er bij burgers/cliënten leeft en kunnen aan onze eigen achterban informatie geven over hoe de Wmo, Jeugdwet en de Participatiewet functioneren in onze gemeente.

***De Adviesraad houdt zich bezig met het welzijn en de participatie van alle burgers die zorg of ondersteuning nodig hebben in de gemeente Heeze-Leende.***

Namens hen adviseert de Adviesraad het college van B&W over het beleid en de uitvoering van de Wmo, de Jeugdwet en Participatiewet.

Bijvoorbeeld als het gaat om de vormen van hulp en voorzieningen, zoals huishoudelijke hulp, aangepaste woningen en vervoer. En ook op het gebied van de leefbaarheid van dorpskernen en de ondersteunende voorzieningen voor bijvoorbeeld jeugd, ouderen en mensen met een beperking.





*U kunt ons ook helpen!*

Alle burgers van de gemeente Heeze-Leende moeten volwaardig mee kunnen doen aan de samenleving. Als de zelfredzaamheid in gevaar komt, moeten burgers kunnen rekenen op ondersteuning.

Het belang van u als burger vormt het uitgangspunt bij het beleid van de gemeente. Wij zien er daarom op toe dat het beleid van de gemeente Heeze-Leende er op gericht is dat de zelfredzaamheid en de participatie van haar burgers gestimuleerd wordt en letten er op dat de gemeente de wet op een voor de burgers goede wijze uitvoert.

***U kunt ons daarbij helpen om dit zo goed mogelijk te doen:***

- Geef ons door wat nog niet goed gaat
- Meld ons wat wel goed gaat
- Kom met ideeën voor verbetering
- Kortom: houd ons op de hoogte

email: [adviesraad.sd.hl@gmail.com](mailto:adviesraad.sd.hl@gmail.com)

postadres: Jan Deckersstraat 2, 5591 HS Heeze



## Hoe kunt u ons bereiken?

---



Via het volgende  
email adres:

[adviesraad.sd.hl@  
gmail.com](mailto:adviesraad.sd.hl@gmail.com)

Op de site:

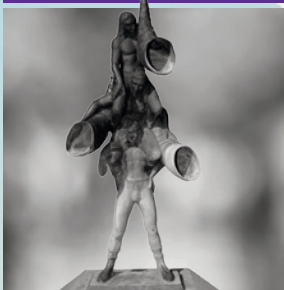

Of schriftelijk op  
postadres:  
**Jan Deckersstraat 2,  
5591 HS Heeze**

# Adviesraad Sociaal Domein

---

## Nadere informatie

Op de site van de Gemeente Heeze-Leende kunt u onder de rubriek Inwoners, Zorg/Wmo nadere informatie vinden over de Adviesraad Sociaal Domein, het Wmo-beleid, de Jeugdwet en Participatiewet.